

San José de Quichinche, 1 de abril del 2024

Msc.

Verónica Estrada

**PRESIDENTA DEL GOBIERNO AUTÓNOMO DESCENTRALIZADO  
PARROQUIA L RURAL SAN JOSE DE QUICHINCHE**

Presente.-

De mis consideraciones

Reciba usted, un atento y cordial saludo de quien es parte del Gobierno Parroquial y preside la Comisión de Educación Cultura y Deporte, y a su vez deseándole éxitos en el desempeño de sus delicadas y tan acertadas funciones.

Mediante la presente me dirijo a usted con la finalidad de poner en su conocimiento el siguiente informe de actividad:

**Detalle:**

- -Informe mensual desde el lunes 01 de hasta el 30 de abril del presente año

**ANTECEDENTE:**

**FIZCALIZACIÓN A COMUNIDADES DE PARTE DE LA COMISIÓN DE DEPORTE  
CULTURA Y MEDIO AMBIENTE**

**1-1 DE FISCALIZACIONES 01 COMUNIDAD O BARRIO Gad Parroquial San José  
de Quichinche**

**ASPECTOS GENERALES Inspección SOBRE LOS ANIMALES EN LOS TERRENOS  
DEL GAD**

**DESCRIPCIÓN SITUACIÓN ACTUAL** los moradores del sector ponen los animales  
en los terrenos

DESCRIPCIÓN DE LA SOLUCIÓN DEL PROBLEMA socializar con los miembros de GAD EN LA OFICINAS

FECHA: 2 de abril de 2024 HORA: 10:00 am

RESPONSABLE: sr. Edgar Madera

RESPONSABLE DE LA INSTITUCIÓN Mcs. Verónica Estrada ANEXO 01  
OBSERVACIONES se inspecciona conforme requerimiento y se emite un informe.

RECURSOS Humanos

RECOMENDACIONES fiscalización a moradores de parte de la comisión de deporte cultura y medio ambiente

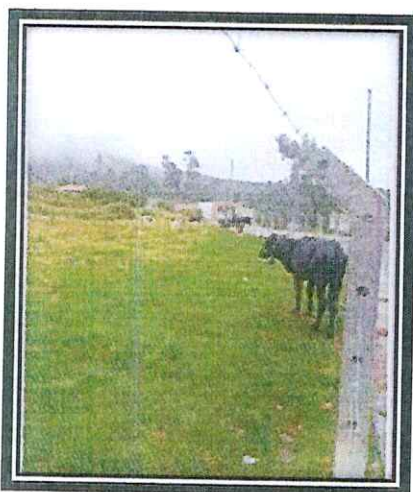

1-2 DE FISCALIZACIONES 01 COMUNIDAD O BARRIO GAD Parroquial San José de Quichinche

ASPECTOS GENERALES sociabilización con la comuna de Iarcacunga con el personal del municipio lo que es la ruta turística la comunidad las antenas del sector de Iarcacunga

INDICADOR AMBIENTAL Iarcacunga

DESCRIPCIÓN SITUACIÓN ACTUAL ruta turística

DESCRIPCIÓN DE LA SOLUCIÓN DEL PROBLEMA ninguno

FECHA: 03 de abril de 2024 HORA: 10:00 am

RESPONSABLE: sr. Edgar Madera

RESPONSABLE DE LA INSTITUCIÓN Mcs. Verónica Estrada ANEXO 01  
OBSERVACIONES Se inspecciona conforme requerimiento y se emite un informe.  
RECURSOS Humanos

RECOMENDACIONES PLANIFICACION A COMUNIDADES DE PARTE DE LA  
COMISIÓN DE DEPORTE CULTURA Y MEDIO AMBIENTE



1-3 DE FISCALIZACIONES 01 COMUNIDAD O BARRIO GAD Parroquial San José  
de Quichinche

ASPECTOS GENERALES visita a la fábrica Unacem proyecto compra de la  
camioneta

INDICADOR AMBIENTAL UNACEM

DESCRIPCIÓN SITUACIÓN ACTUAL COMPRA DE LA CAMIONETA

DESCRIPCIÓN DE LA SOLUCIÓN DEL PROBLEMA NINGUNO

FECHA: 04 de abril de 2024 HORA: 10:00 am

RESPONSABLE: Sr. Edgar Madera

RESPONSABLE DE LA INSTITUCIÓN Mcs. Verónica Estrada

ANEXO 01 OBSERVACIONES S

RECURSOS Humanos

RECOMENDACIONES



FIZCALIZACIÓN A COMUNIDADES DE PARTE DE LA COMISIÓN DE DEPORTE CULTURA Y MEDIO AMBIENTE

1-3 DE FISCALIZACIONES 01 COMUNIDAD O BARRIO GAD Parroquial San José de Quichinche

ASPECTOS GENERALES reunión de junta analice de POAT ING DIEGO OBANDO

NOMBRE DEL PROYECTO POAT

INDICADOR AMBIENTAL SOCIALIZACION TECNICO DIEGO OBANDO

DESCRIPCIÓN SITUACIÓN ACTUAL Planificación

DESCRIPCIÓN DE LA SOLUCIÓN DEL PROBLEMA Ninguno

FECHA: 5 de abril de 2024 HORA: 14:00 pm

RESPONSABLE: sr. Edgar Madera

RESPONSABLE DE LA INSTITUCIÓN Mcs. Verónica Estrada ANEXO 01 OBSERVACIONES Se inspecciona conforme requerimiento y se emite un informe.  
RECURSOS Humanos

## RECOMENDACIONES



FISCALIZACIÓN A COMUNIDADES DE PARTE DE LA COMISIÓN DE DEPORTE CULTURA Y MEDIO AMBIENTE

1.4 DE FISCALIZACIONES 01 COMUNIDAD O BARRIO GAD Parroquial San José de Quichinche

ASPECTOS GENERALES rendición de cuentas

INDICADOR AMBIENTAL san José de Quichinche

DESCRIPCIÓN SITUACIÓN ACTUAL rendición de cuentas 2023, con barrios y comunidades

DESCRIPCIÓN DE LA SOLUCIÓN DEL PROBLEMA Ninguno

FECHA: 07 de abril de 2024 HORA: 10:00 am

RESPONSABLE: sr. Edgar Madera

RESPONSABLE DE LA INSTITUCIÓN Mcs. Verónica Estrada ANEXO 01  
OBSERVACIONES Se inspecciona conforme requerimiento y se emite un informe.

RECURSOS Humanos

## RECOMENDACIONES



FISCALIZACIÓN A COMUNIDADES DE PARTE DE LA COMISIÓN DE DEPORTE CULTURA Y MEDIO AMBIENTE

1-5 DE FISCALIZACIONES 01 COMUNIDAD O BARRIO GAD Parroquial San José de Quichinche

ASPECTOS GENERALES socialización con el barrio San Vicente

INDICADOR AMBIENTAL San Vicente ampliación de la vía

DESCRIPCIÓN SITUACIÓN ACTUAL Planificación

DESCRIPCIÓN DE LA SOLUCIÓN DEL PROBLEMA malestar de los moradores en la socialización de los terrenos para la ampliación de la vía

FECHA: 08 de abril de 2024 HORA: 14:00 am

RESPONSABLE: sr. Edgar Madera

RESPONSABLE DE LA INSTITUCIÓN Mcs. Verónica Estrada ANEXO 01  
OBSERVACIONES socializar con cada dueño de los predios

RECURSOS Humanos

RECOMENDACIONES sociabilizar con los propietarios de los predios



FISCALIZACIÓN A COMUNIDADES DE PARTE DE LA COMISIÓN DE DEPORTE CULTURA Y MEDIO AMBIENTE

1-6 DE FISCALIZACIONES 01 COMUNIDAD O BARRIO GAD Parroquial San José de Quichinche

ASPECTOS GENERALES reunión gestión de riesgo con comunidades y parroquia en la tarde a la 13 h00 socialización con los señores del municipio lote mínimo

INDICADOR AMBIENTAL coliseo parroquial

DESCRIPCIÓN SITUACIÓN ACTUAL sociabilización

DESCRIPCIÓN DE LA SOLUCIÓN DEL PROBLEMA Ninguno

FECHA: 09 de abril de 2024 HORA: 9:00 am

RESPONSABLE: sr. Edgar Madera

RESPONSABLE DE LA INSTITUCIÓN Mcs. Verónica Estrada ANEXO 01

OBSERVACIONES Se inspecciona conforme requerimiento y se emite un informe.

RECURSOS Humanos

RECOMENDACIONES más información del tema ala población



FIZCALIZACIÓN A COMUNIDADES DE PARTE DE LA COMISIÓN DE DEPORTE  
CULTURA Y MEDIO AMBIENTE

1-7 DE FISCALIZACIONES 01 COMUNIDAD O BARRIO GAD Parroquial San José  
de Quichinche

ASPECTOS GENERALES recorrido ruta turística machete con la técnica con la  
Ing. LUCIA CERON técnica de GPI

INDICADOR AMBIENTAL MACHETE ASAVI

DESCRIPCIÓN SITUACIÓN ACTUAL PUNTOS REFERENCIALES

DESCRIPCIÓN DE LA SOLUCIÓN DEL PROBLEMA Ninguno

FECHA: 11 de abril de 2024 HORA: 8:00 am

RESPONSABLE: sr. Edgar Madera

RESPONSABLE DE LA INSTITUCIÓN Mcs. Verónica Estrada ANEXO 01  
OBSERVACIONES

RECURSOS Humanos



RECOMENDACIONES NINGUNA

FISCALIZACIÓN A COMUNIDADES DE PARTE DE LA COMISIÓN DE DEPORTE  
CULTURA Y MEDIO AMBIENTE

1.7 DE FISCALIZACIONES 01 COMUNIDAD O BARRIO GAD Parroquial San José  
de Quichinche

ASPECTOS GENERALES acompañamiento pregón de la alegría en González  
Suarez

INDICADOR AMBIENTAL GONZÁLEZ SUAREZ

DESCRIPCIÓN SITUACIÓN ACTUAL ACOMPAÑAMIENTO

DESCRIPCIÓN DE LA SOLUCIÓN DEL PROBLEMA Ninguno

FECHA: 12 de abril de 2024 HORA: 16:00 Pm

RESPONSABLE: sr. Edgar Madera

RESPONSABLE DE LA INSTITUCIÓN Mcs. Verónica Estrada ANEXO 01  
OBSERVACIONES Se inspecciona conforme requerimiento y se emite un informe.

RECURSOS Humanos

RECOMENDACIONES



FISCALIZACIÓN A COMUNIDADES DE PARTE DE LA COMISIÓN DE DEPORTE  
CULTURA Y MEDIO AMBIENTE

1-8 DE FISCALIZACIONES 01 COMUNIDAD O BARRIO GAD Parroquial San José  
de Quichinche

ASPECTOS GENERALES recorrido la ruta turística larcacunga las antenas con la  
Ing. Lucia Cerón técnica del GPI y comuneros

INDICADOR AMBIENTAL LARCACUNGA GPI

DESCRIPCIÓN SITUACIÓN ACTUAL PUNTOS REFERENCIALES

DESCRIPCIÓN DE LA SOLUCIÓN DEL PROBLEMA Ninguno

FECHA: 16 de abril de 2024 HORA: 8:00 am

RESPONSABLE: sr. Edgar Madera

RESPONSABLE DE LA INSTITUCIÓN Mcs. Verónica Estrada ANEXO 01  
OBSERVACIONES Se inspecciona conforme requerimiento y se emite un informe.

RECURSOS Humanos

RECOMENDACIONES



FISCALIZACIÓN A COMUNIDADES DE PARTE DE LA COMISIÓN DE DEPORTE  
CULTURA Y MEDIO AMBIENTE

1-9 DE FISCALIZACIONES COMUNIDAD O BARRIO GAD Parroquial San José de  
Quichinche

ASPECTOS GENERALES inauguración del mercado de Quichinche autoridades del  
municipio, Unacem , GPI y autoridades del GAD

INDICADOR AMBIENTAL MERCADO DE SAN JOSE DE QUICHINCHE

DESCRIPCIÓN SITUACIÓN ACTUAL INAGURACION

DESCRIPCIÓN DE LA SOLUCIÓN DEL PROBLEMA Ninguno

FECHA: 23 de abril de 2024 HORA: 10:00 am

RESPONSABLE: sr. Edgar Madera

RESPONSABLE DE LA INSTITUCIÓN Mcs. Verónica Estrada ANEXO 01

OBSERVACIONES Se inspecciona conforme requerimiento y se emite un informe.

RECURSOS Humanos

RECOMENDACIONES



FIZCALIZACIÓN A COMUNIDADES DE PARTE DE LA COMISIÓN DE DEPORTE CULTURA Y MEDIO AMBIENTE

1-10 DE FISCALIZACIONES 01 COMUNIDAD O BARRIO GAD Parroquial San José de Quichinche

ASPECTOS GENERALES VICITA A LOS VIVEROS DE LA COMUNIDAD DELARCACUNGA CON L ATECNICA GPI LUCIA CERON

INDICADOR AMBIENTAL VIVERO LARCACUNGA

DESCRIPCIÓN SITUACIÓN ACTUAL SOCIABILISACION

DESCRIPCIÓN DE LA SOLUCIÓN DEL PROBLEMA Ninguno

FECHA: 25 de abril de 2024 HORA: 8:00 am

RESPONSABLE: sr. Edgar Madera

RESPONSABLE DE LA INSTITUCIÓN Mcs. Verónica Estrada ANEXO 01  
OBSERVACIONES Se inspecciona conforme requerimiento y se emite un informe.

RECURSOS Humanos

RECOMENDACIONES FIZCALIZACIÓN A COMUNIDADES DE PARTE DE LA  
COMISIÓN DE DEPORTE CULTURA Y MEDIO AMBIENTE



SIN NUNGUN PARTICULAR EL INFORME MES DE ABRIL 2024

ATENTAMENTE:

EDGAR MADERA

VOCAL DE COMICION, CULTURA, DEPORTE, Y MEDIO AMBIENTE

San José de Quichínche 1 de marzo del 2024

Msc.

Verónica Estrada

**PRESIDENTA DEL GOBIERNO AUTÓNOMO DESCENTRALIZADO  
PARROQUIA L RURAL SAN JOSE DE QUICHINCHE**

Presente.-

De mis consideraciones

Reciba usted, un atento y cordial saludo de quien es parte del Gobierno Parroquial y preside la Comisión de Educación Cultura y Deporte, y a su vez deseándole éxitos en el desempeño de sus delicadas y tan acertadas funciones.

Mediante la presente me dirijo a usted con la finalidad de poner en su conocimiento el siguiente informe de actividad:

**Detalle:**

- -Informe mensual desde el lunes 01 de hasta el 30 de marzo del presente año

**ANTECEDENTE:**

FISCALIZACIÓN A COMUNIDADES DE PARTE DE LA COMISIÓN DE DEPORTE  
CULTURA Y MEDIO AMBIENTE

1-1 DE FISCALIZACIONES 01 COMUNIDAD O BARRIO Gad Parroquial San José  
de Quichínche

ASPECTOS GENERALES Inspección

DESCRIPCIÓN SITUACIÓN ACTUAL fiscalización sub centro de salud tuberías  
rotas con el sr. Cervantes

DESCRIPCIÓN DE LA SOLUCIÓN DEL PROBLEMA tuberías rotas

FECHA: 1 de marzo de 2024 HORA: 10:00 am

RESPONSABLE: sr. Edgar Madera

RESPONSABLE DE LA INSTITUCIÓN Mcs. Verónica Estrada ANEXO 01  
OBSERVACIONES se inspecciona conforme requerimiento y se emite un informe.

RECURSOS Humanos

RECOMENDACIONES fiscalización a moradores de parte de la comisión de deporte cultura y medio ambiente



1-2 DE FISCALIZACIONES 01 COMUNIDAD O BARRIO GAD Parroquial San José de Quichinche

ASPECTOS GENERALES fiscalización de la calle Carlos Jara vía al cementerio

INDICADOR AMBIENTAL lámparas quemadas y postes en mal estado

DESCRIPCIÓN SITUACIÓN ACTUAL mantenimiento

DESCRIPCIÓN DE LA SOLUCIÓN DEL PROBLEMA postes y lámparas quemadas

FECHA: 03 de mayo de 2024 HORA: 19:00 pm

RESPONSABLE: sr. Edgar Madera